

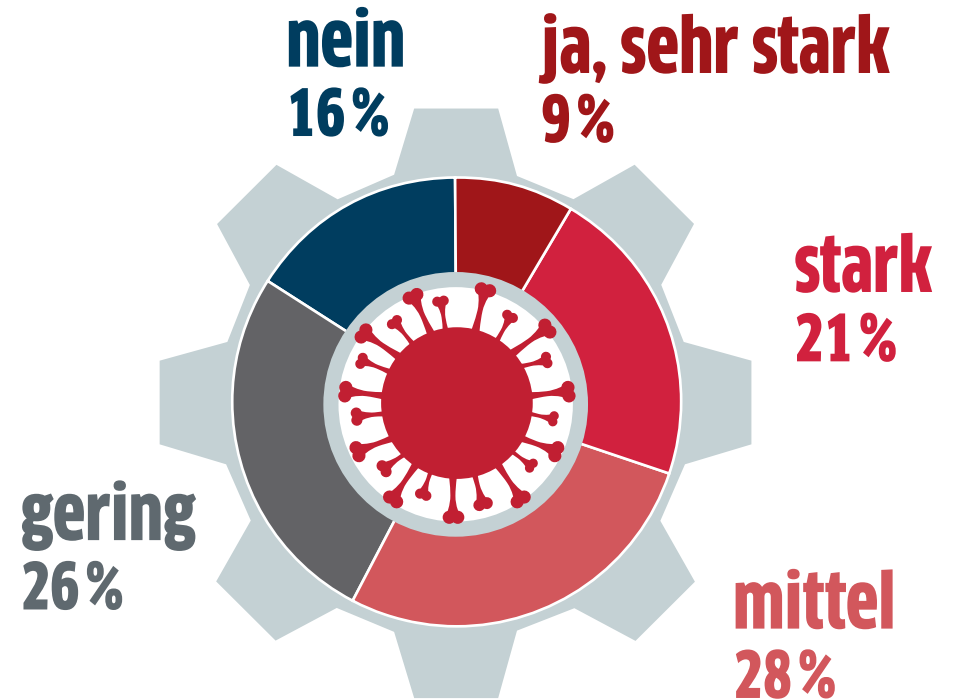

## Einschränkung der Produktion durch Corona-Pandemie

**84%**  
der Unternehmen



Bei etwa **einem Drittel** (30 Prozent) sogar sehr starke oder starke Einschränkungen

## Bis wann wird der Stand vor der Corona-Krise erreicht?

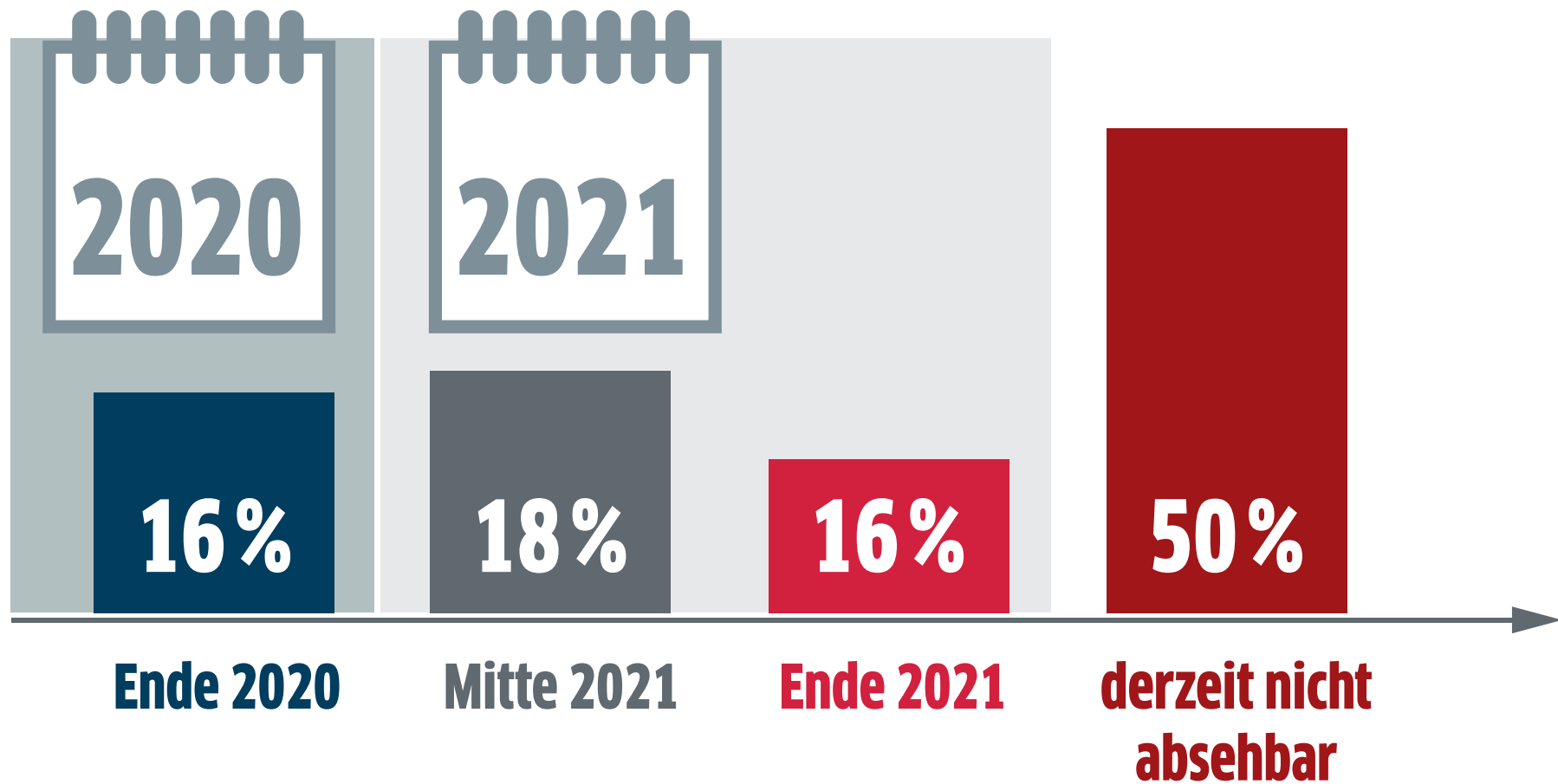

## Erwartete Umsatzentwicklung 2020

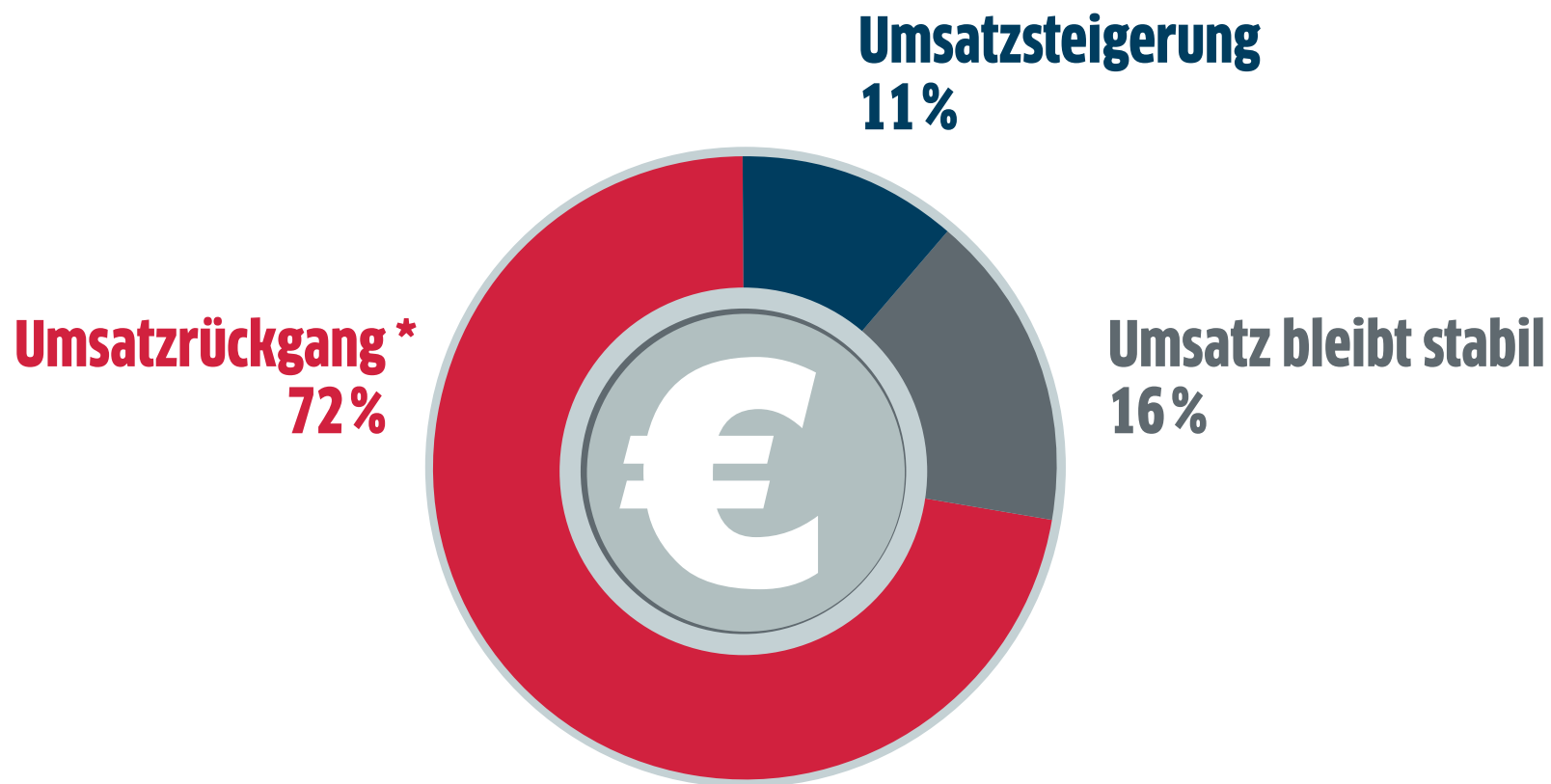

\* **Erwarteter Umsatzrückgang** 2020 im Durchschnitt: **-23 %**

## Unternehmen nutzen derzeit Kurzarbeit

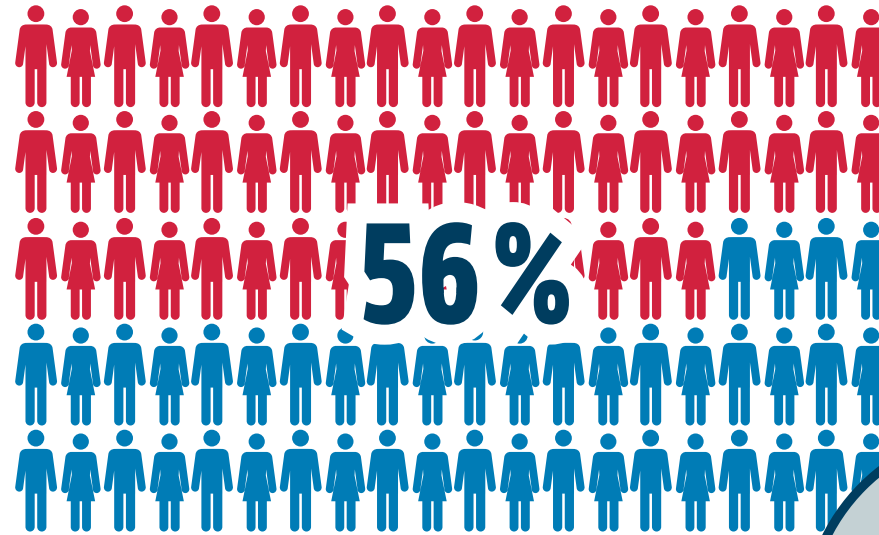
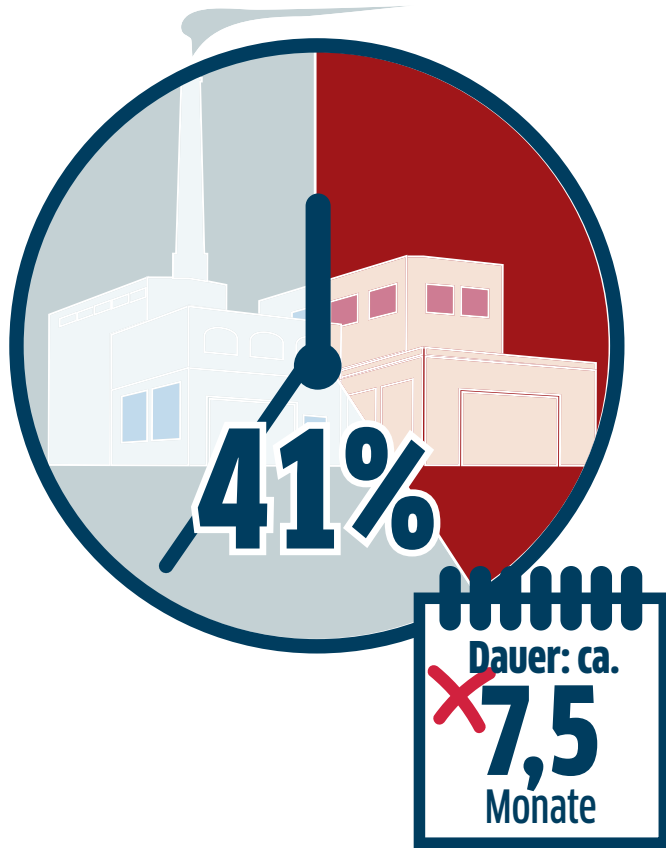

Ø betroffene Beschäftigte pro Unternehmen

Ø Umfang der Arbeitszeit-  
reduzierung

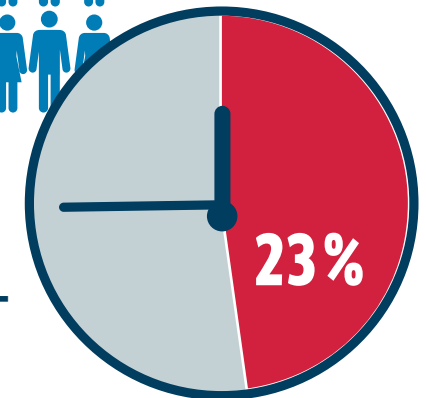

Derzeit etwa **0,9 Millionen M+E-Beschäftigte** in Kurzarbeit  
(ca. 23% der 4 Mio. Beschäftigten der M+E-Industrie)

# Corona zwingt zur Anpassung der Beschäftigung

So viel Prozent der Betriebe wollen die Beschäftigung ...

**2020**

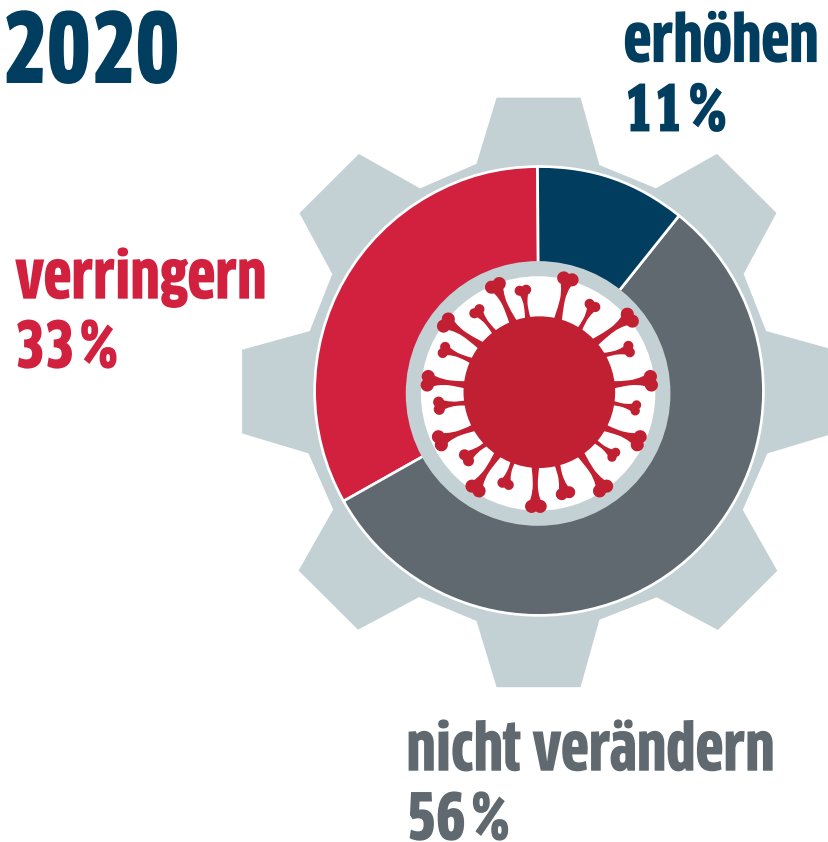

**2021**

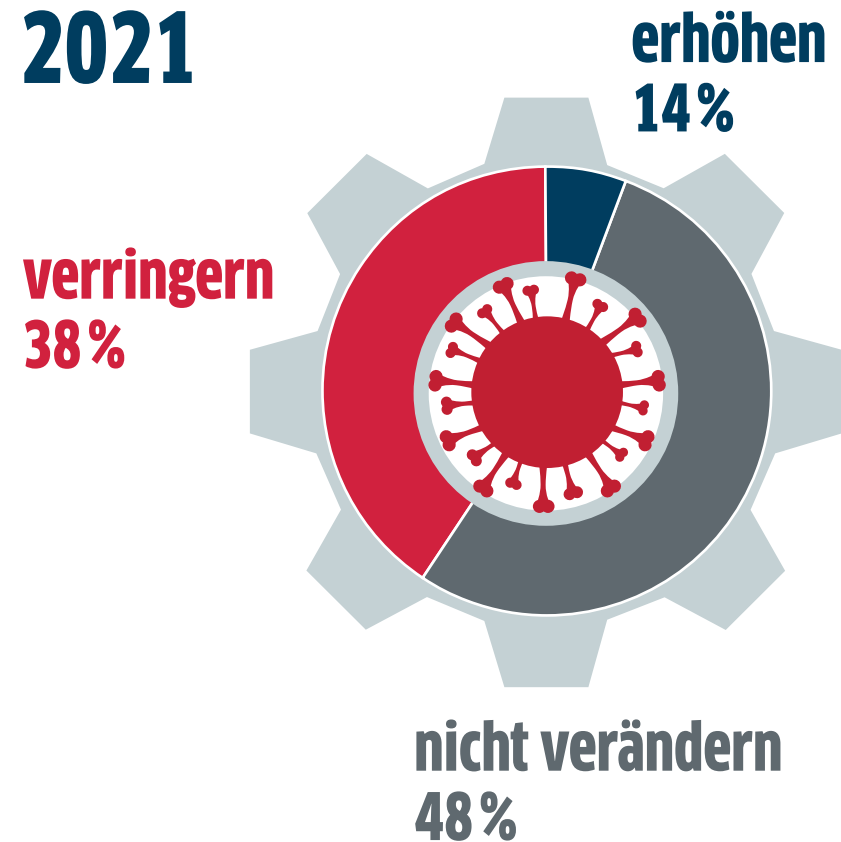

## Besetzung der Ausbildungsplätze 2020

Konnte der Betrieb alle angebotenen Ausbildungsplätze besetzen (Mehrere Antworten möglich)

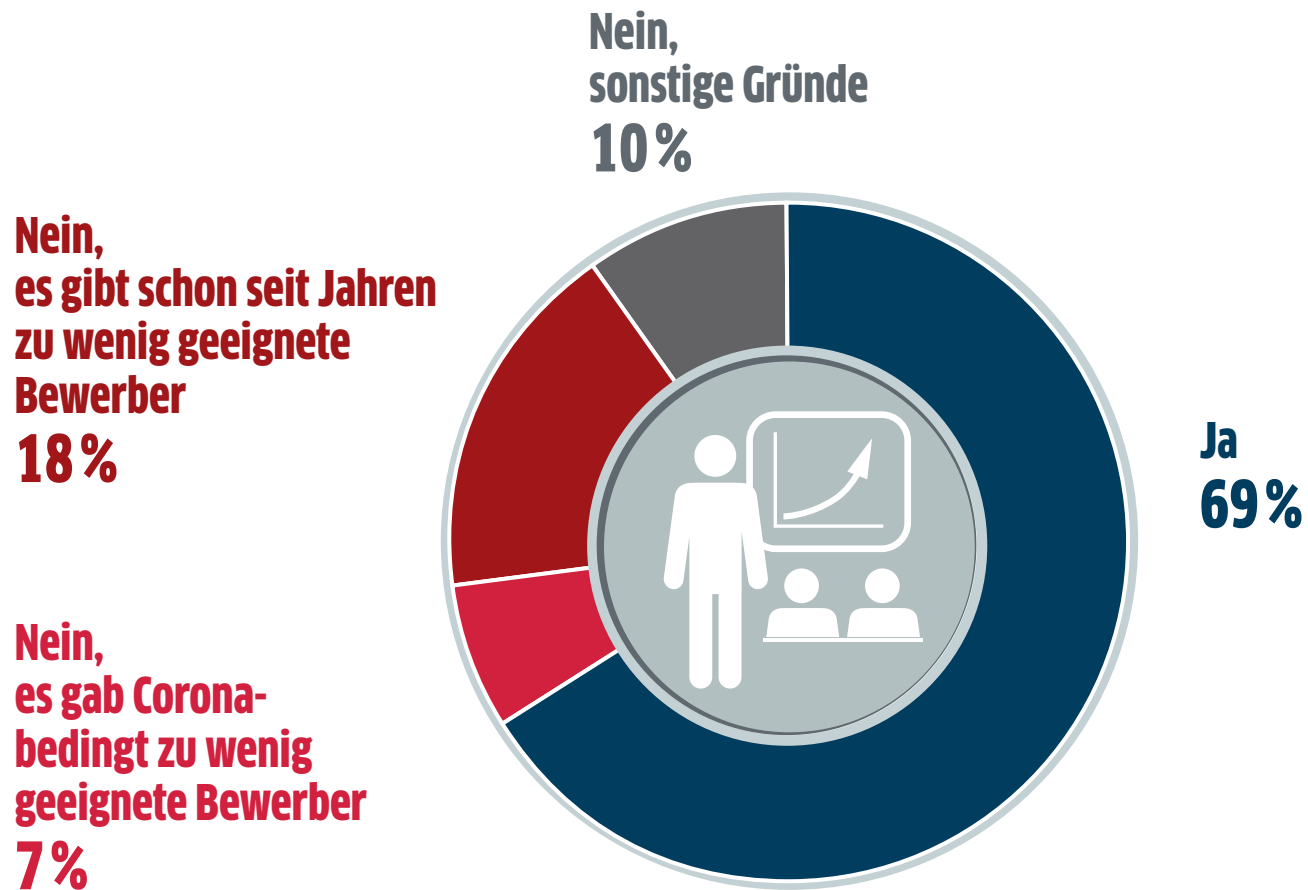

## Pläne zu den Ausbildungsplätzen 2021

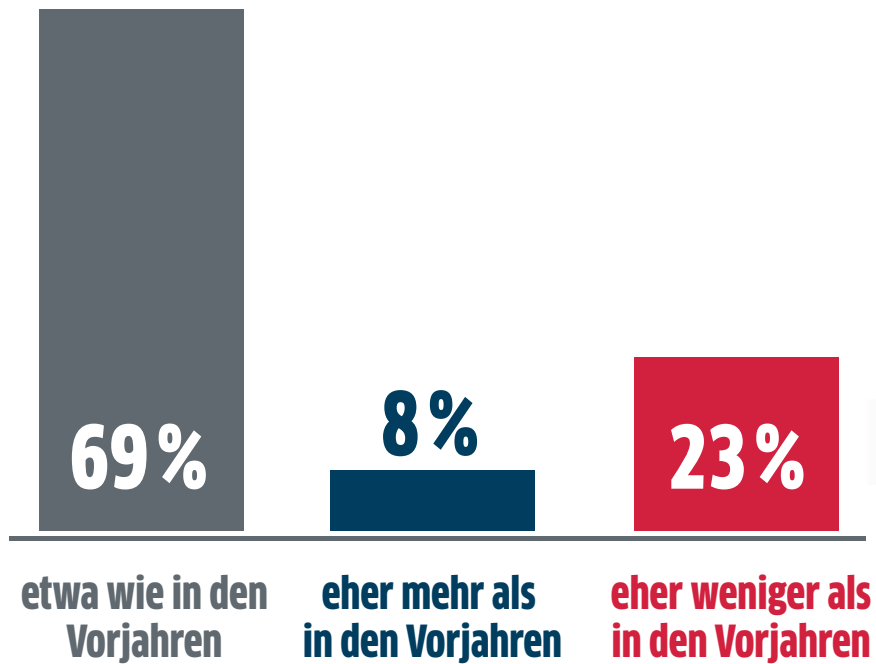

## Gründe für weniger Ausbildungsplätze (Mehrere Antworten möglich)

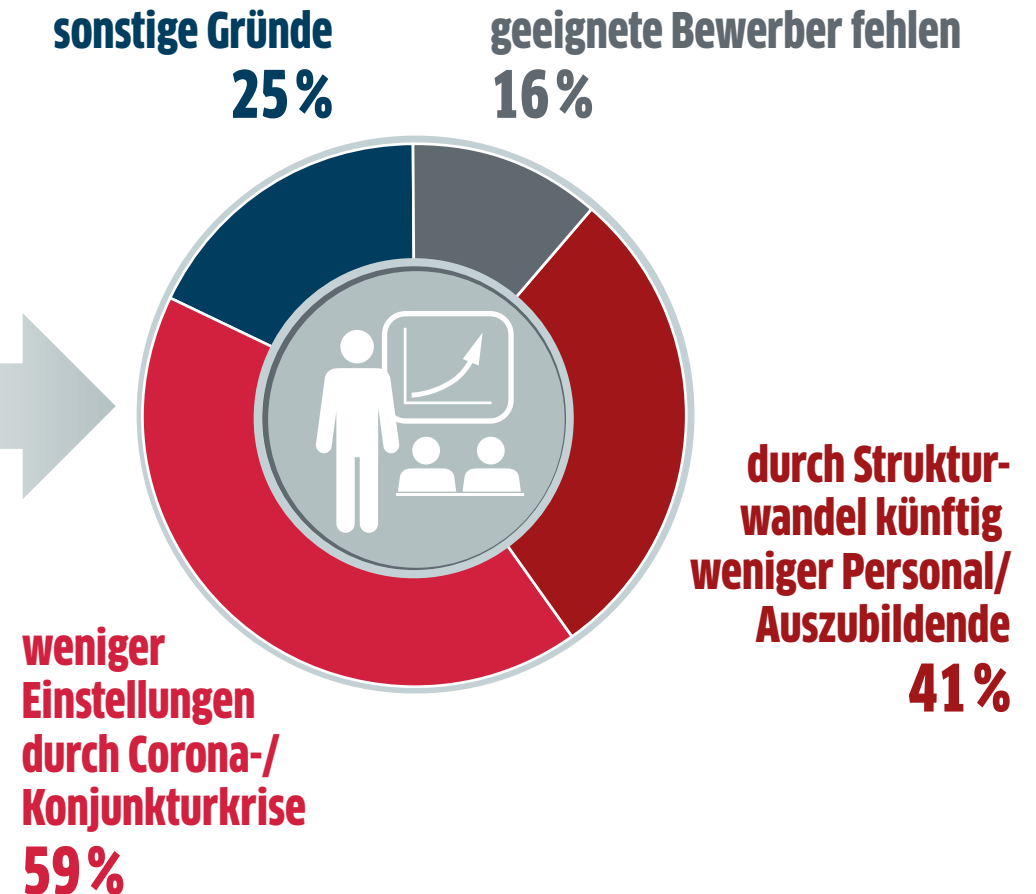

## Nutzung von Ausbildungsprämien (Bundesprogramm)

