

# Organigramm

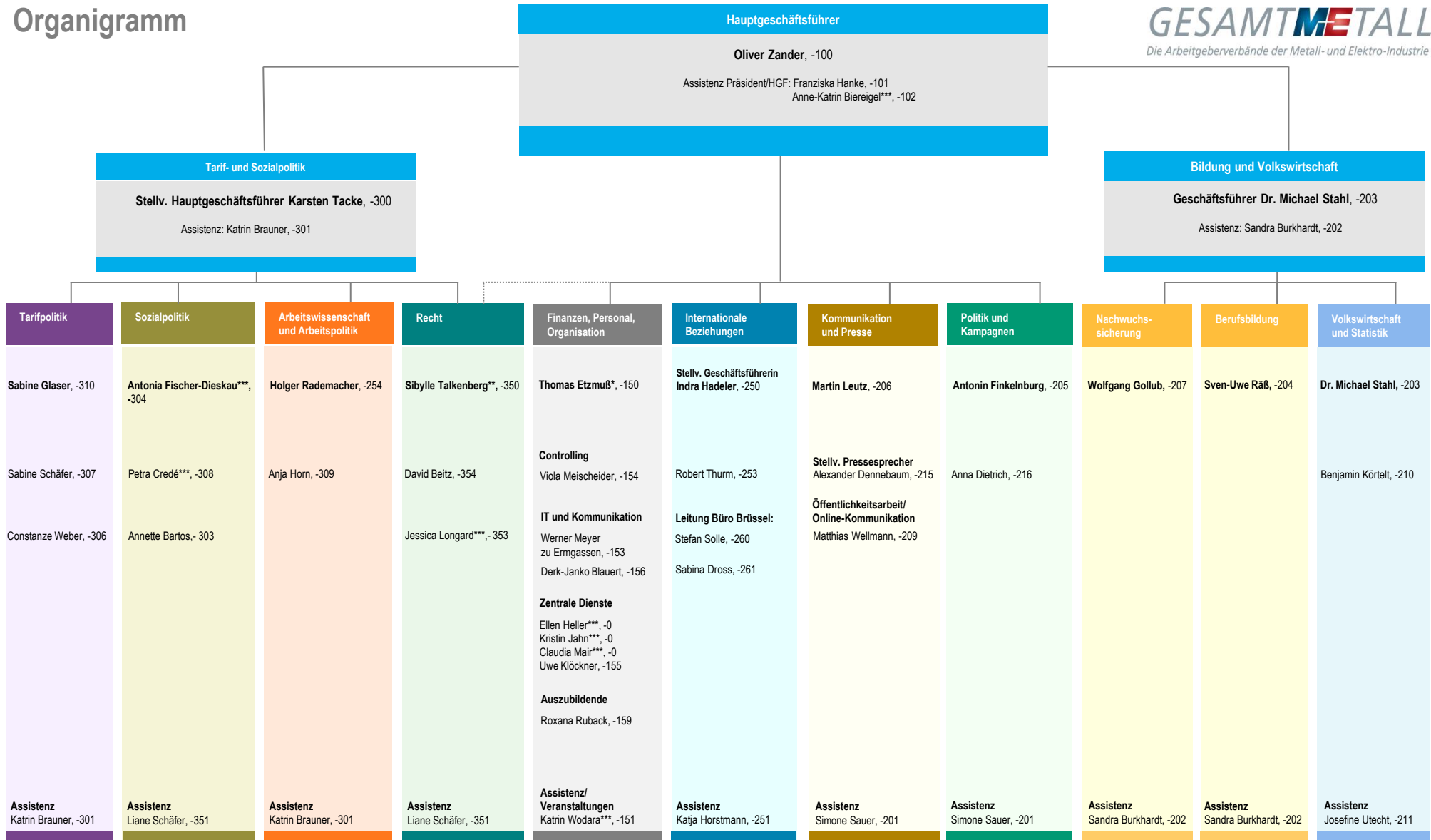

Stand: 15. Februar 2018  
 Telefon: 030 55150- (-Durchwahl)  
 Fax: 030 551505- (-Durchwahl)  
 E-Mail: [nachname@gesammetall.de](mailto:nachname@gesammetall.de)

\* QMB/Qualitätsmanagement-Beauftragter  
 \*\* Datenschutzbeauftragter  
 \*\*\* Teilzeit  
 \*\*\*\* Elternzeit

KSV Ausgleichsvereinigung der Metall- und Elektro-Industrie e. V.,  
 in Bürogemeinschaft mit GESAMT**M**ETALL

Petra Credé – Geschäftsleitung - 308  
 Anika Süß\*\*\* – Mitgliederbetreuung - 302